



Neue Homepage der Gemeinde, Kindertagesstätten und Apfelbachschule

Unsere Homepage strahlt im überarbeiteten Design



Wir freuen uns sehr, Ihnen in der neuen Aufmachung
alle Inhalte der Gemeinde präsentieren zu können.
Zeitgleich sind die beiden Microseiten
Kindertagesstätten und Apfelbachschule
online gegangen.

Schauen Sie gerne vorbei auf
www.affalterbach.de,
www.affalterbach-kita.de
und www.apfelbachschule.de.

Kindercampus Klingenstraße

Spontaner Besuch beim Kleintierzüchterverein

An einem sonnigen Vormittag ging die Krippengruppe spazieren und kam bei Kleintierzüchterverein vorbei. Dort trafen wir zufällig auf Herrn Lämmle, der uns ein frisch geschlüpftes Taubenbaby zeigte.

Danach durften wir noch beim Baden der Tauben zuschauen. Auch der Hahn und die Hühner begrüßten uns lautstark.

Vielen Dank an Herrn Lämmle für das naturnahe Erlebnis.

Das Campus-Team



Fotos: Frau Bell



Foto: specnaz-s/iStock/Thinkstock

Eingeschränkte telefonische Erreichbarkeit des Rathauses

Am **Donnerstag, den 4. April 2024** kann es aufgrund einer Installation der Telefonanlage im Rathaus zwischen 09:00 Uhr und 14:00 Uhr zu Ausfällen kommen und damit zu eingeschränkter Erreichbarkeit führen.

In dringenden Fällen wenden Sie sich bitte per E-Mail an gemeinde@affalterbach.de

IMPRESSUM

Herausgeber:
Gemeinde Affalterbach

Druck und Verlag:
Nussbaum Medien Weil der Stadt GmbH & Co. KG,
Opelstraße 29, 68789 St. Leon-Rot,
www.nussbaum-medien.de

Verantwortlich für den amtlichen Teil, alle sonstigen Verlautbarungen und Mitteilungen: Bürgermeister Steffen Döttinger, 71563 Affalterbach, Marbacher Straße 17, oder sein Vertreter im Amt.

Verantwortlich für „Was sonst noch interessiert“ und den Anzeigenteil: Klaus Nussbaum, Opelstraße 29, 68789 St. Leon-Rot

INFORMATIONEN

Vertrieb (Abonnement und Zustellung): G.S. Vertriebs GmbH, Josef-Beyerle-Str. 2,

71263 Weil der Stadt,
Tel.: 07033 6924-0, info@gsvertrieb.de,
www.gsvertrieb.de

Anzeigenverkauf:
wds@nussbaum-medien.de

Initiative

"Rettet die Lángos"

für das
Affalterbacher Straßenfest 2024



Helfer gesucht !

helfer.langos-affalterbach.de

WICHTIGE TELEFONNUMMERN

	Telefon-Nr.	E-Mail
(Zentrale)	8353-0	gemeinde@affalterbach.de
	Telefax-Nr. 8353-53	
Bürgermeister Döttinger	8353-10	s.doettinger@affalterbach.de
Frau Bender (Zentrale/Vorzimmer BM)	8353-18	n.bender@affalterbach.de
Herr Dittmann (Leiter Hauptamt)	8353-20	m.dittmann@affalterbach.de
Frau Trausch (Vorzimmer Hauptamt)	8353-25	m.trausch@affalterbach.de
Frau Hennrich-Bauer (Bauamt/Ordnungsamt)	8353-21	b.bauer@affalterbach.de
Frau Kristmann (Bürgerbüro)	8353-23	s.kristmann@affalterbach.de
Frau Götz (Bürgerbüro)	8353-24	i.goetz@affalterbach.de
Frau Pantle (Standesamt)	8353-27	p.pantle@affalterbach.de
Frau Gläser (Leiterin Finanz-/Bauverwaltung)	8353-30	j.glaeser@affalterbach.de
Frau Lange (Vorzimmer Finanz-/Bauverwaltung)	8353-33	i.lange@affalterbach.de
Frau Kübler (Steueramt)	8353-31	a.kuebler@affalterbach.de
Frau Binder (Gemeindekasse)	8353-32	m.binder@affalterbach.de
Frau Hübner (Bücherei)	8353-40	buecherei@affalterbach.de
Frau König-Hasprich (Integrationsbeauftragte)	8353-22	e.koenig-hasprich@affalterbach.de

Weitere wichtige Telefonnummern

	Tel.-Nr.
Bauhof	0174 3100409
Störung Wasserversorgung	
innerhalb der Dienstzeit	07144 8982364
außerhalb der Dienstzeit	07345 96382120
Notruf	112 o. 110
Krankentransporte Ludwigsburg	07141 19222
Polizeirevier Marbach	9000
Grundschule - Hausmeister -	0174 3100914
Grundschule	887758-10
- Rektorat - Frau Wand	
- Sekretariat - Frau Rohn sekretariat@apfelbach.schule.bwl.de	
Kernzeitenbetreuung / Hort	887758-61
Jugendmusikschule	
- M. Fuchs	331426
- Verwaltung, Fr. Rohn afb-musikschule@web.de	887758-10/38913
Kindertagesstätte Klingenstraße	887758-30
Kindergarten Birkhau	36041
Elsa-Brodbeck-Kindertagesstätte	38951
Syna, Störung Strom	0800-7962427
Gas	0800-7962787
Bezirks-Schornsteinfegermeister Frank	07134 916984
Bezirks-Schornsteinfegermeister Kopp-Ostrowski	07151 1693956
Kleeblatt Affalterbach	88766-0
Grundbuchamt Heilbronn	07131 3898500

Gemeindeverwaltung Affalterbach

Sprechzeiten:

Montag, Dienstag, Mittwoch, Freitag	09.00 - 12.00 Uhr
Donnerstag	15.30 - 18.30 Uhr

Konten der Gemeindekasse:

Kreissparkasse Ludwigsburg
IBAN DE73 6045 0050 0003 6412 77 BIC SOLADES1LBG
VR-Bank Ludwigsburg eG
IBAN DE45 6049 1430 0010 3750 07 BIC GENODES1VBB

Notdienste

Ärztlicher Sonntagsdienst

Notfallpraxis Ludwigsburg,
Erlachhofstr. 1, 71640 Ludwigsburg, Telefon: 116 117
Öffnungszeiten: Mo., Di. und Do. 18 – 8 Uhr, Mi. 13 – 8 Uhr,
Fr. 16 – 8 Uhr, Sa., So. und an Feiertagen 8 – 22 Uhr
Zahnärztlicher Notfalldienst
Unter der Telefonnummer 0761/12012000 erhalten Sie die
Information, welche Zahnarztpraxen in Ihrer unmittelbaren
Umgebung Notdienst haben.

Bereitschaftsdienst der Apotheken

Freitag, 5. April 2024

Lemberg-Apotheke, Marbacher Str. 8, 71563 Affalterbach,
Tel. 07144 36499

Samstag, 6. April 2024

Palm'sche Apotheke am Rathaus, Marktplatz 10,
71691 Freiberg, Tel. 07141 271500

Sonntag, 7. April 2024

Apotheke Palm, Marktstr. 22, 71672 Marbach,
Tel. 07144 5360

Montag, 8. April 2024

Römer-Apotheke, Studionstr. 7, 71726 Benningen,
Tel. 07144 14693

Dienstag, 9. April 2024

Brunnen-Apotheke, Kirchstr. 3, 71729 Erdmannhausen,
Tel. 07144 38408

Mittwoch, 10. April 2024

Neckar-Apotheke, Tiefengasse 19, 74379 Ingersheim,
Tel. 07142 20280

Donnerstag, 11. April 2024

Apotheke am Bahnhof, Rielingshäuser Str. 1, 71672 Marbach,
Tel. 07144 4073

Informationen aus dem Rathaus

Eigenbedarfskündigung?
 Mietschulden?
 Räumungsklage?
 Wir beraten Sie gern!
 Fachstelle Wohnungssicherung
 Beratungsangebot für Menschen, die von Obdachlosigkeit bedroht sind
 Kontakt: Patric Krahl
 0176 345 036 97
 Offene Sprechstunde:
 Montags 14 - 16 Uhr
 Rathaus Marbach, Erdgeschoss,
 Marktstraße 23, 71672 Marbach

Süwag - Störungsportal für defekte Straßenlampen

Die Süwag Energie AG bietet ab sofort ergänzend zu den bisherigen Kommunikationskanälen ein Web-basiertes Störungsportal zur Meldung ausgefallener Straßenlampen. Mit diesem neuen Meldeweg möchte die Süwag Energie AG in Zusammenarbeit mit den Kommunen den Bürgern die Möglichkeit geben, defekte Straßenlampen direkt der Syna GmbH als zuständiger Betriebsführer zu melden und somit „auf kurzem Weg“ die Reparatur in die Wege zu leiten.

Ausgefallene Leuchten können einfach online über das Störungsportal der Syna gemeldet werden. Entweder direkt über die Syna-Internetseite

www.syna.de/Corp/stoerung-melden

oder direkt über den eigenen Web-Browser unter

<https://planauskunft.syna.de/stoerungsmeldung/>.

Die oben genannten Links können auch direkt über unsere Homepage www.affalterbach.de unter „Schadensmeldung“ aufgerufen werden.

Natürlich können Sie defekte Straßenlampen auch gerne weiterhin bei uns im Rathaus unter der Telefon Nr. 07144 8353-21 melden.

Sirenen-Probealarm

Am Samstag, dem 6. April 2024, findet um 12.00 Uhr ein Sirenen-Probealarm statt.

Altersjubilare



Die Gemeinde wünscht ihren Mitbürgern, die im Laufe der Woche ihren Geburtstag feiern, von Herzen alles Gute für das vor Ihnen liegende Lebensjahr.

Wir beglückwünschen zum

80. Geburtstag am 05.04.2024 Herrn Manfred Land

70. Geburtstag am 07.04.2024 Herrn Peter Franz Behrends

75. Geburtstag am 08.04.2024 Herrn Mustafa Küm

Arbeitskreis Asyl



www.ak-asyl-affalterbach.de

QR-Code

Für Smartphone-Nutzer mit QR-Code-Reader geht es hier ganz schnell zu unserer Website:



Schulnachrichten



Förderverein der Apfelbachschule e.V.



Infos, Termine und wie Sie uns unterstützen können, finden Sie auf unserer Homepage www.fv-afelbachschule.de.



QR-Code: D. Bertsch

Jugendmusikschule Affalterbach



Ankündigung zur Jahreshauptversammlung

Am **Freitag, 12. April 2024**, findet um **20.00 Uhr** in der Apfelbachschule Affalterbach die diesjährige Jahreshauptversammlung der Jugendmusikschule statt.

Folgende **Tagesordnungspunkte** sind vorgesehen:

1. Haushalt 2023 (Abschluss)
2. Haushalt 2024
3. Bericht der Verwaltung und der Schulleitung
4. 60 Jahre Musikschule Affalterbach
5. Verschiedenes

Herzliche Einladung hierzu!

Kinderbetreuung



Kindergarten Birkhau

Die Kindertagesstätten aus Affalterbach sagen „Danke“ an den TSV Affalterbach für die tolle Sachspende



Ein riesiges Dankeschön an den TSV Affalterbach für die tolle Unterstützung. Barfußmatten, diverse Kleingeräte und eine Hän gematte bereichern nun das Spielangebot in den Kindergärten Affalterbach.

Die Kinder werden sicherlich jede Minute mit den neuen Spielmaterialien genießen, dabei viel lernen und Spaß haben. Für die Elsa-Brodbeck Kindertagesstätte gab es eine Hängematte, der Kindercampus Klingenstraße hat die Barfußmatten erhalten und für die Kinder aus dem Kindergarten in Birkhau gab es Kleingeräte.



Als die Osterplätzchen endlich abgekühlt waren, griffen die Kinder zu und kosteten von den selbstgebackenen Leckereien.



Fotos: Frau Bell



Fotos: Frau Lukhaup

Kindercampus Klingenstraße Fröhliches Osterbacken im Kindergarten

Am 26. März schlüpfen die Kinder mit Begeisterung in ihre Schürzen und verwandelten die Küche des Kindergartens in einen bunten Osterback-Workshop.

Die Kinder durften den Teig ausrollen und mit den Oster-Ausstechformen bearbeiten. Sie waren mit Eifer dabei und genossen es, ihre ganz eigenen Osterkreationen zu gestalten. Besonders beliebt war dabei das Naschen der Streusel!



Das Osterbacken im Kindergarten war nicht nur eine unterhaltende Aktivität, sondern auch eine Gelegenheit für die Kinder, ihre feinmotorischen Fähigkeiten zu entwickeln, ihre Kreativität auszudrücken und gemeinsam Spaß zu haben.

Auswärtige Ämter



Landratsamt Ludwigsburg

Vollsperrung der K 1669 ab Mitte April:

Ortsdurchfahrt von Remseck-Hochdorf wird saniert

Die K 1669 Ortsdurchfahrt Remseck-Hochdorf wird im Bereich der Affalterbacher Straße im Auftrag des Landratsamts Ludwigsburg saniert. Im Zuge der Arbeiten werden auch die Wasserleitung und teilweise der Gehweg im Auftrag der Stadt Remseck am Neckar in Stand gesetzt.

Die Arbeiten beginnen Mitte April und werden voraussichtlich im August 2024 abgeschlossen sein. Für die Dauer der Bauarbeiten muss der Abschnitt voll gesperrt werden. Die Zufahrt zu den Grundstücken ist in dem genannten Zeitraum nicht oder nur teilweise möglich, auch Gehwege sind von der Sperrung betroffen. Um die Belastung für die Anwohner möglichst gering zu halten, wird die Maßnahme in drei Unterabschnitte von jeweils etwa 150 Meter aufgeteilt. Somit wird die Anzahl der direkt von der Vollsperrung betroffenen Anlieger auf ein Minimum reduziert.

Umleitung und geänderte Buslinien sind eingerichtet

Es werden zwei Umleitungsstrecken ausgeschildert. Der von Remseck-Hochberg kommende Verkehr wird über die K 1673 und die K 1909 über Bittenfeld und die K 1849 sowie die L 1127 nach Affalterbach und zurück nach Remseck-Hochdorf geführt. Der Verkehr von Ludwigsburg-Poppenweiler wird über die K 1695 über Marbach und die L 1127 nach Affalterbach und zurück nach Poppenweiler umgeleitet.

Die Buslinien 402 und 402A fahren in der Bauzeit von Hochberg über Bittenfeld wieder zurück nach Hochberg. Die Haltestellen Hochberger Straße in Richtung Hochberg, Wilhelmsplatz, Sonne und Wendepalte werden nicht angefahren. Es wird eine Ersatzhaltestelle in der Bittenfelder Straße/Ecke Hohenacker Straße eingerichtet. Weitere Auskünfte gibt es an den Aushängen an den Bushaltestellen oder unter www.vvs.de.

Vielzahl an Schäden im Straßenbelag machen Sanierung notwendig

Die Baustelle ist der zweite Abschnitt von mehreren, bereits seit langer Zeit notwendigen Baumaßnahmen zwischen Remseck-Hochdorf und Affalterbach. Die Sanierung des Straßenabschnitts ist dringend notwendig, weil der Straßenbelag eine Vielzahl von Schäden aufweist und der aktuellen Verkehrsbelastung nicht mehr gewachsen ist.

An den Kosten von 1.000.000 Euro übernimmt der Landkreis rund 43 Prozent und die Stadt Remseck am Neckar rund 57 Prozent.

Die sanierte K 1673 (Poppenweiler Straße) in Remseck-Hochdorf wurde bereits am 15. März für den Verkehr freigegeben. Dort wurden alle Asphalt-schichten aufgrund der zu geringen Stärke sowie starker Schäden komplett erneuert. Auch hier hat sich die Stadt Remseck mit der Sanierung der Wasserleitungen und Gehwege beteiligt. Im Zuge von Restarbeiten müssen hier noch die fehlenden Markierungen aufgebracht werden, dies geschieht, während der Verkehr rollt.

Als weiterer Abschnitt folgt im Anschluss an die Sanierung der Affalterbacher Straße die überörtliche Verbindung zwischen Hochdorf und Affalterbach in zwei Bauabschnitten.

Das Landratsamt bittet alle Verkehrsteilnehmer und Anwohner für die Behinderungen und Einschränkungen um Verständnis.

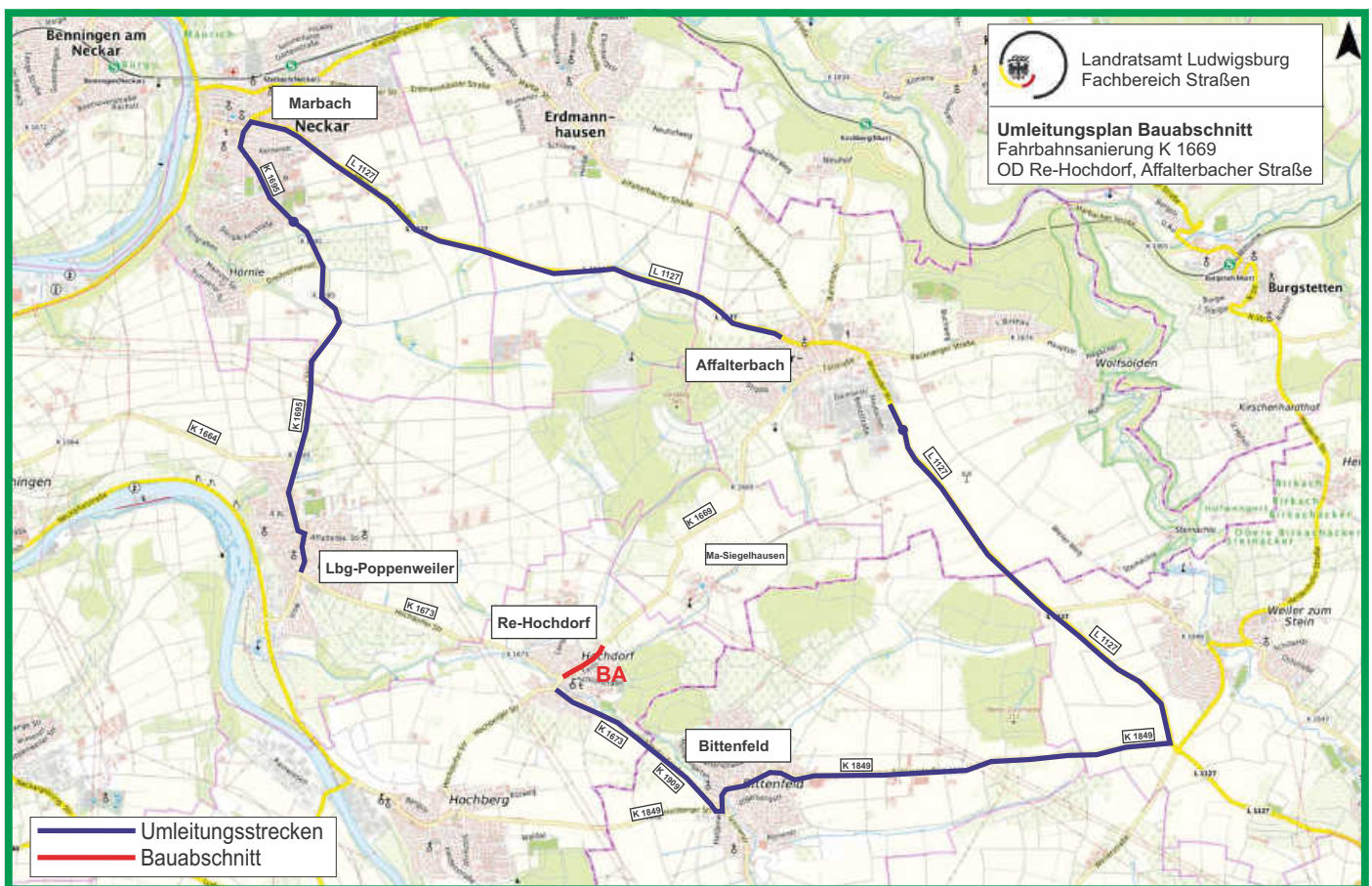
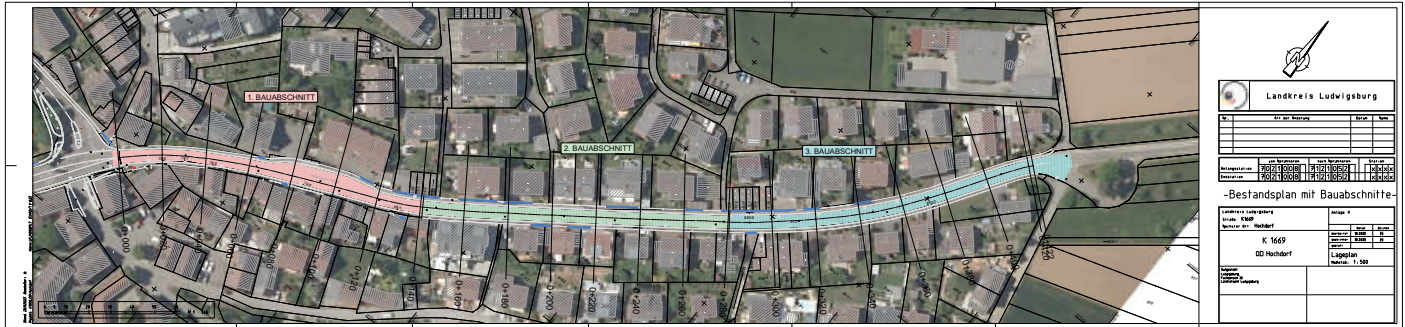

Pläne: Landratsamt Ludwigsburg

Schiller-VHS

Schiller-VHS in Affalterbach
www.schiller-vhs.de

**Spannender Geschichtsabend
 für Kinder von 5 bis 8 Jahren mit ihren Eltern
 am Mittwoch, 10.04.2024
 von 17 bis 18.30 Uhr
 in der Affalterbacher Kelter
 Gebühr 8 EUR**



**ALLES AUF!
 EINEN BLICK!**

Foto: undefined/iStock/Getty Images Plus

Kirchliche Nachrichten



Evang. Kirchengemeinde Affalterbach



Kontaktdaten

Internet: www.kirche-affalterbach.de
 E-Mail: Pfarramt.Affalterbach@elkw.de
 Pfarrer Siegbert Ammann
 Pfarramtssekretärin Gabriele Benzler
 Telefon: 07144 37014

Kontaktzeiten des Sekretariats:

Dienstag und Freitag: von 9.00 bis 12.00 Uhr
 Donnerstag: von 16.30 bis 19.00 Uhr